



# PILAEDU

---

2017 PILAeducation

---

**P**hilippine

**I**nternational

**L**anguage

**A**cademy

# INTRO

## 영어를 학문으로 생각하지 않고 커뮤니케이션을 하기 위한 하나의 방법으로 생각하는 것이 PILAedu의 모티브입니다.

외국어를 공부하는 학생들이 가장 두려워하고 어려워하는 것이 제 2 외국어란 공부해야 하는 또 하나의 과목 이라는 생각입니다.

저희 PILAedu를 운영하는 모든 교육 매니저들 또한 똑같은 어려움을 이겨내고 나름의 노하우로 언어를 습득 하였기에, 그 경험을 바탕으로 학생들을 위한 진정한 교육의 길잡이가 되려고 합니다.

다년간 영어 공부에 매진하고 영미권 국가에서 학위를 인정받으며 관련업종에서 일하는 인재들을 살펴보면 특별한 재능을 가진 학생들이 절대로 아닙니다.

재능을 가진 학생들만이 가능한 영역도 분명 존재하지만, 일반적인 재능을 가진 학생들이 다양한 노력을 통해 어려움을 타파하는 방법 또한 반드시 존재합니다.

외국어를 배우다는 것은 진심으로 그 나라의 문화를 받아들여야만 가능합니다. 이것이 특별한 재능을 앞설 수 있는 유일한 방법이라는 것이 PILAedu의 생각입니다. 이를 위해서는 열린 사고로 다른 국가의 학생들과 함께 생활하면서 타국의 문화를 자연스럽게 이해하고 받아들이며 본인에게도 적절한 동기부여의 기회를 만들어 스스로에게 공부하는

방법을 제시해야 합니다.

영어란 미국, 영국, 캐나다 등의 영미권 나라에 가서 의사소통을 하기 위해 배우는 학문이 절대로 아닙니다. 국가간의 국경이 무의미 해져가는 21세기 글로벌 시대에 발맞춰 가기 위한 미래 지향적인 언어라고 생각해야 합니다. 이것은 영어권 나라뿐 아니라 전세계 어디에서도 통용될 수 있는 공통의 언어로써 영어를 구사할 줄 아는 인재가 되어야 한다는 말입니다.

PILAedu에서는 영어를 자연스럽게 사용할 수 있는 환경을 조성하여, 학생들 스스로가 강한 동기를 부여 받을 수 있게 만들어 줄 것입니다. 영어를 의사소통의 도구로 이해하고 강한 동기부여를 가지게 되면 상대방을 먼저 배려하고 이해하게 되며, 이러한 노력을 통해 영어에 강한 자신감을 가지게 될 것이라 확신합니다. 이미 많이 지쳐있는 영어 학습 선입견에 또 다시 실망하지 않도록 현명한 길을 제시하는 것이 저희 PILAedu의 의무라고 생각합니다

자신에게 투자하는 소중한 시간과 학생의 노력이 큰 성과로 돌아올 수 있도록, 더욱 노력하는 PILAedu가 되겠습니다.

- PILAeducation 원장 Peter Kwon





# PILAedu는 필리핀 세부에 현지교육법인의 형태로 어학원을 운영합니다.

## Summary of the school



### •PIL Aeducation Corp.

정원	80명 (외부 기숙 수용 시 120명 케파)
프로그램	전문 ESL, Native ESL 방식
강사	Native, Philippine teachers
학 층 구 별 성	L 층: 로비, 학원오피스, 양호실, 식당, 주방
	1층: 1:1 약 40개 교실, 4~6인 그룹 교실
	2층: 2인실, 3인실, 4인실 기숙사
	3층: 2인실, 3인실, 4인실 기숙사
	5층: 2인실, 3인실, 4인실 기숙사
	6층: 카페테리아, Native 교실, 원장실
	R 층: 행사 및 이벤트 진행장소

### 최고의 강사진이 직접 제작한 교재와 자체 테스트를 통한 맞춤 교육시스템

다양한 영어권의 네이티브 강사진과 약 50여명의 필리핀 강사진으로 구성되어 있는 PILAedu는 낮은 레벨의 학생부터 높은 레벨의 학생들까지 만족할 수 있는 효과적이고 체계적인 교육시스템을 보유하고 있습니다.

### 전문적인 강사 양성 시스템

네이티브 교육매니저를 보유하고 있는 PILAedu 어학원은 매주 실시되는 강사교육/관리를 통해 자격이 되는 강사들만을 보유하고 있습니다. 현실적인 실력/평가대비 임금시스템과 Award 시스템으로 필리핀 강사들에게 강한 동기부여를 줌으로써 학생들의 교육에 소홀 할 수 없는 시스템을 보유하고 있습니다.

### 최고의 안전성을 추구하는 PILAedu 어학원

세부시티 내에서 안전한 환경을 가지고 있는 PILAedu 어학원은 현지에서도 고위급간부, 고등교육자들만 거주하는 지역/장소에 위치하고 있습니다. 또한, 철저한 내진설계와 안전설계를 갖춘 단독 건물이므로 현지에서 발생할 수 있는 학생의 안전을 위협하는 요소를 차단 하였습니다. 건물 자체 청원경찰이 24시간 학생들의 안전을 책임지며, 학생 및 학원 관계자를 제외한 기타 방문자들에 대해 철저한 출입통제를 하고 있음은 물론 각 국가별 매니저가 24시간 학생들과 함께 상주하면서 관리하고 있습니다.

### 최고의 시설을 자랑하는 PILAedu 어학원

2017년 7월 완공된 PILAedu 어학원의 최신시설(분리형 샤워, 화장실, 초고속인터넷, 모던한 기숙사, 깔끔한 교실)은 학생들에게 최고의 학습 및 생활 환경을 제공 합니다.

- 1층 : 어학원 사무실, 어학원 로비, 어학원 의료시설, 구내식당, 주방
- 2층 : 약 40개의 1:1 교실, 6개의 소규모 그룹강의실, 강사실
- 3층~5층 : 학생 기숙사
- 6층 : 어학원 카페, 네이티브 교실, 원장실

### 한식, 양식 전문 요리사들이 직접 음식 하는 PILAedu 식당

학원의 정규 직원들이 재료의 공수에서 요리까지 모두 직접 처리하기 때문에 신선도와 맛이 보장됩니다. 다년간의 요리 경력 주방장과 서브직원들이 학생들의 영양과 건강을 책임 집니다.

### 최고의 Know-how

영어전공자 및 해외전문교육을 이수하여 어디서도 얻을 수 없는 자신만의 노하우를 가지고 있는 전문적인 교육 매니저들이 제 2 외국어를 공부하는 학생들에게 가장 효과적인 공부방법을 제시합니다.



# Academic

## Daily Schedule

Time	Class	Subject	Time	Class	Subject
Monday to Thursday schedule			Friday schedule		
7:00 ~ 8:00	Breakfast		7:00 ~ 8:00	Breakfast	
8:00 ~ 8:50	1st class	Regular subject	8:00 ~ 8:30	1st class	Subject review
8:55 ~ 9:45	2nd class		8:35 ~ 9:05	2nd class	
9:50 ~ 10:40	3rd class		9:10 ~ 9:40	3rd class	
10:45 ~ 11:35	4th class		9:45 ~ 10:15	4th class	
11:40 ~ 12:30	5th class		10:20 ~ 10:50	5th class	
12:30 ~ 13:30	Lunch		10:55 ~ 11:25	6th class	Subject review
13:30 ~ 14:20	6th class	Regular subject	11:30 ~ 12:00	7th class	
14:25 ~ 15:15	7th class		12:05 ~ 12:35	8th class	
15:20 ~ 16:10	8th class		12:35 ~ 13:35	Lunch	
16:15 ~ 17:05	9th class		13:35 ~ 14:05	9th class	Subject review
17:10 ~ 18:00	10th class		14:10 ~ 14:40	10th class	
18:00 ~ 19:00	Dinner		15:30 ~ 16:30	Level test / Graduation	
			16:40 ~ 17:40	Teachers Training	
			18:00 ~ 19:00	Dinner	

▶ 매주 금요일은 30분 단축 수업을 시행합니다. (원내 이벤트 진행) ▶ 매주 둘째 주, 마지막 주 정규 레벨테스트 진행. (테스트 결과에 따라 Group 수업이 변경 될 수 있습니다.) ▶ 매주 강사트레이닝이 진행됩니다. (한 주의 수업 계획 정리/확인) ▶ 일정이 없는 경우 학생들은 자유시간을 보냅니다.

## Regular ESL program

Course	1st class	2nd class	3rd class	4th class	5th class	6th class	7th class	8th class	9th class	10th class
Regular	1:1	1:1	1:1	1:1	1:4~6	1:4~6	1:4~6	1:8~12	Free time	Free time
	Speaking/Listening/Reading/Writing				In grammar based course book			Activities		
Intensive	1:1	1:1	1:1	1:1	1:1	1:4~6	1:4~6	1:4~6	1:8~12	Free time
	Speaking/Listening/Reading/Writing/ One chosen subject					In grammar based course book		Activities		
Power Intensive	1:1	1:1	1:1	1:1	1:1	1:1	1:4~6	1:4~6	1:4~6	1:8~12
	Speaking/Listening/Reading/Writing/Two chosen subject						In grammar based course book		Activities	

## Regular native ESL program

Course	1st class	2nd class	3rd class	4th class	5th class	6th class	7th class	8th class	9th class	10th class
Regular Native ESL	1:1	1:1	1:1	1:4~6	1:4~6	1:4~6	1:8~12	Free time	Free time	Free time
	Speaking/Listening/Reading/Writing				In grammar based course book		Activities			
Intensive Native ESL	1:1	1:1	1:1	1:1	1:4~6	1:4~6	1:4~6	1:8~12	Free time	Free time
	Speaking/Listening/Reading/Writing				In grammar based course book		Activities			
Power intensive Native ESL	1:1	1:1	1:1	1:1	1:1	1:4~6	1:4~6	1:4~6	1:8~12	Free time
	Speaking/Listening/Reading/Writing/One chosen subject					In grammar based course book		Activities		

## Level System

레벨	PLB / PLI / PLA (초,중,고급 기본레벨)		<ul style="list-style-type: none"> <li>- 초급 레벨에서는 영어사용을 위한 가장 기초적인 방법을 배웁니다. (품사, 기본 시제, 기본적인 말하기, 기초적인 쓰기 방법, 초급 단어)</li> <li>- 중급 레벨은 배워왔던 기초적인 방법을 많이 사용합니다. (문법에 대한 이해, 문단에 대한 이해, 목적에 맞는 쓰기, 중급단어)</li> <li>- 상급레벨에서는 고급문법을 배우는데 높은 비중을 두고 있습니다. (다양한 문법사용, 복잡한 단락에 대한 분석능력, 고급 쓰기방법 등)</li> </ul>
레벨 분류	Grammar / Speaking / Listening		
분류방식	매월 2회 Written test / Oral test		
레벨 배분	Education team (not regular teachers)		
초급자	PLB1	Beginning literacy	
	PLB2	Low beginning	
	PLB3	High beginning	
중급자	PLI1	Intermediate literacy	
	PLI2	Low Intermediate	
	PLI3	High Intermediate	
상급자	PLA1	Advanced literacy	
	PLA2	Low Advanced	
	PLA3	High Advanced	

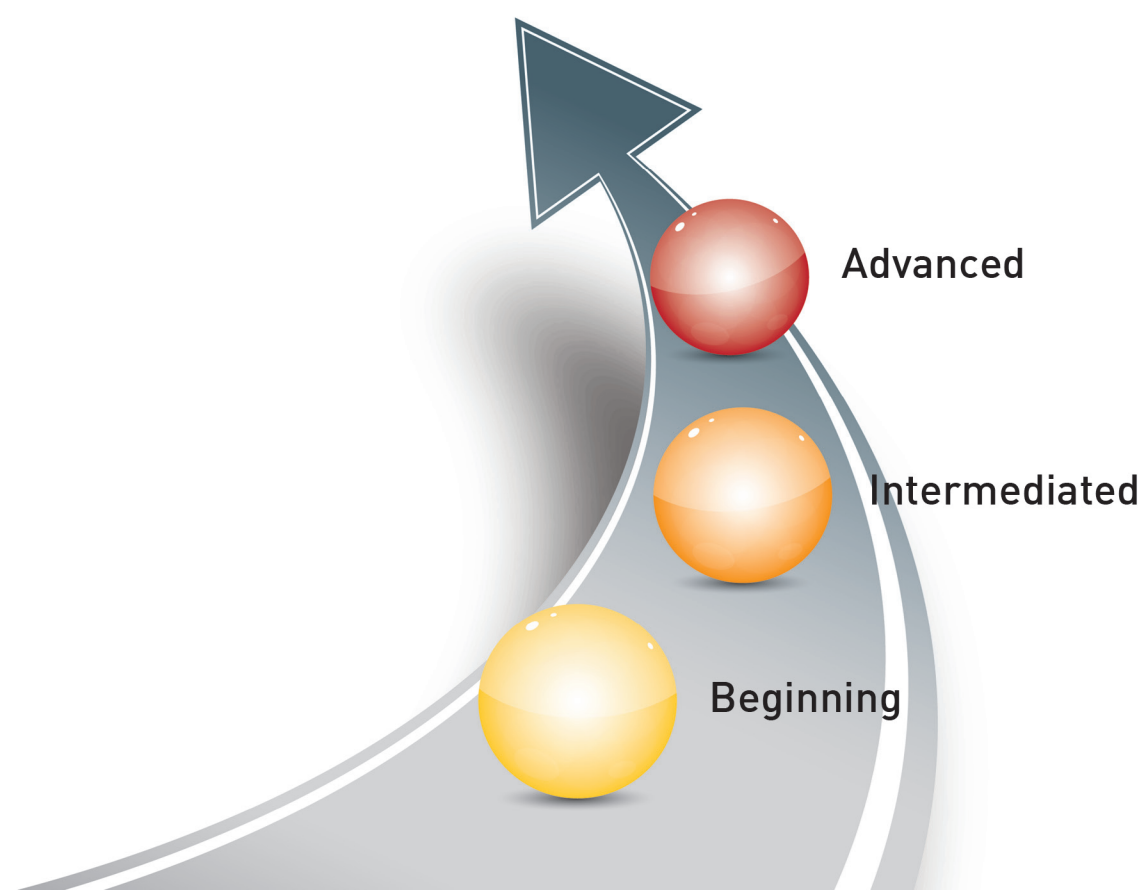



# Enrollment

## Tuition fee

PILAEducation			4주 기준 비용 (원)		4주 (원)	8주 (원)	12주 (원)	16주 (원)		
			Tuition fee	Dormitory						
PILA Specialized ESL program	Regular course	1:1 4T (Phil T)	2인실	700,000원	750,000	1,450,000	2,900,000	4,350,000	5,800,000	
		1:1 4~6T (Phil T)	3인실	700,000원	650,000	1,350,000	2,700,000	4,050,000	5,400,000	
		1:1 8~12T (Native T)	4인실	700,000원	550,000	1,250,000	2,500,000	3,750,000	5,000,000	
	Intensive course	1:1 5T (Phil T)	2인실	800,000원	750,000	1,550,000	3,100,000	4,650,000	6,200,000	
		1:1 4~6T (Phil T)	3인실	800,000원	650,000	1,450,000	2,900,000	4,350,000	5,800,000	
		1:1 8~12T (Native T)	4인실	800,000원	550,000	1,350,000	2,700,000	4,050,000	5,400,000	
	Power Intensive course	1:1 6T (Phil T)	2인실	900,000원	750,000	1,650,000	3,300,000	4,950,000	6,600,000	
		1:1 4~6T (Phil T)	3인실	900,000원	650,000	1,550,000	3,100,000	4,650,000	6,200,000	
		1:1 8~12T (Native T)	4인실	900,000원	550,000	1,450,000	2,900,000	4,350,000	5,800,000	
	PILA Specialized native ESL prgram (Group native)	Regular Native Course	1:1 3T (Phil T)	2인실	900,000원	750,000	1,650,000	3,300,000	4,950,000	6,600,000
			1:1 4~6T (Native T)	3인실	900,000원	650,000	1,550,000	3,100,000	4,650,000	6,200,000
			1:1 8~12T (Native T)	4인실	900,000원	550,000	1,450,000	2,900,000	4,350,000	5,800,000
Intensive Native course		1:1 4T (Phil T)	2인실	1,000,000원	750,000	1,750,000	3,500,000	5,250,000	7,000,000	
		1:1 4~6T (Native T)	3인실	1,000,000원	650,000	1,650,000	3,300,000	4,950,000	6,600,000	
		1:1 8~12T (Native T)	4인실	1,000,000원	550,000	1,550,000	3,100,000	4,650,000	6,200,000	
Power Intensive Native Course		1:1 5T (Phil T)	2인실	1,100,000원	750,000	1,850,000	3,700,000	5,550,000	7,400,000	
		1:1 4~6T (Native T)	3인실	1,100,000원	650,000	1,750,000	3,500,000	5,250,000	7,000,000	
		1:1 8~12T (Native T)	4인실	1,100,000원	550,000	1,650,000	3,300,000	4,950,000	6,600,000	

## Additional expenses

항 목	납부처	비 용	비 고
등록금	에이전트	100,000원	등록 시 1회 납부 / 취소 시 환불 되지 않습니다.
항공료	개인 or 에이전트	25만원~70만원	선택 항공사에 따라 다름 (에이전트 or 학생이 직접 티켓팅)
보험료	개인 or 에이전트	1만원~35만원	선택 보험사에 따라 다름 (에이전트 or 학생이 직접 가입)
픽업비	현지납부	1,000P	월~목 : 현지 도착 후 납부 (금~일 : 무료)
SSP	현지납부	6,500P	6개월 유효
I-card (ACR)	현지납부	3,300P	1년 유효 (8주 초과 연수 시에 한함)
종합관리비	현지납부	1,500P	시설/설비 관리, 소모품, 공통전기, 인터넷, 수도요금 포함
전기요금	현지납부	사용량	연수 시작 부터 4주 단위로 청구 (와트당 15P)
기숙사 보증금	현지납부	5,000P	기숙사 파손 및 전기요금 환불 시 환불 됩니다.
교재비	현지납부	250~500P/권당	연수 기간에 따라 상이
ID 발급	현지납부	100P	분실 시 재 발행 비용 발생 (200P)
방 키	현지납부	-	분실 시 열쇠복사 (200P) 혹은 자물쇠 교체 (1,000P) 비용 발생
비자연장비	현지납부	기간별 상이함	1차 연장(30일) : 3,630P, 2차 연장(30일) : 4,800P, 3차 연장(30일) : 2,930P 4차 연장(30일) : 2,930P, 5차 연장(30일) : 2,930P, 6차 연장(30일) : 4,340P

# Dormitory

최초 분리형 욕실 구조

## Double bed 2인실

에어컨, 냉장고, 워터히터  
개인책상, 책꽂이, 의자  
침대, 개인사물함, 옷장  
샤워/화장실/세면대

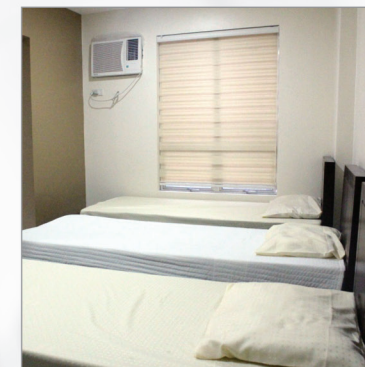

## Triple bed 3인실

에어컨, 냉장고, 워터히터  
일체형책상, 책꽂이, 의자  
침대, 개인사물함, 옷장  
샤워/화장실/세면대

## Quad bed 4인실

에어컨, 냉장고, 워터히터  
개인 책상, 책꽂이, 의자  
침대, 개인사물함, 옷장  
샤워/화장실/세면대

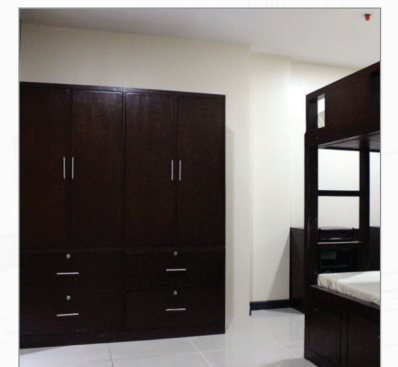



## 연수준비물

체크항목	체크	준비물 내용
여권		여권 유효기간이 반드시 6개월 이상 잔여 개월이 있어야 합니다. (분실대비 1면 사본 보관)
항공권		여권상의 영문이름의 동일 여부 확인 (리턴티켓 없이 입국 불가능)
국제직불카드		해외에서 출금이 가능한 국제직불카드기능이 포함된 카드 발급 (Cirrus, PLUS 마크 확인)
여행자보험		현지 사고발생에 대한 대비로 반드시 의무가입하고 와야합니다.
작은 가방		휴대가 편리하고 귀중한 물품을 잘 보관할 수 있는 지퍼가 있는 가방
필기도구/수첩/학용품		개인 메모용 (학용품은 현지에서도 구입이 가능합니다.)
의류		반바지/반팔, 바람막이 (에어컨 생활 시 추울 수 있음), 수영복 (레쉬 가드 필수), 속옷, 수건
신발류		기본 단화, 운동용 신발 (필요 시), 원내에서 신을 수 있는 슬리퍼 (더운 나라 유념/ 현지구매도 가능)
위생용품		세면도구 (현지구입가능/ 구입 전 사용할 여행용을 준비), 면도기, 생리용품, 빗, 드라이어, 손톱깎이 등
개인용품		모자/선글라스/자외선 차단제/우산/상비약/개인 학습자료
가젯		전자사전 (1:1 수업 시 사전 사용보다 훨씬 용이함), 노트북, MP3, 카메라, 휴대폰

## 환불규정

출국 2주전 환불 요청 시	등록금 제외한 전액 환불
출국 2주전부터 출발일 전 취소 시	입금액의 80% 환불
연수 시작 후 연수 기간의 25% 이내 환불 요청 시	수업한 주를 제외한 50% 환불
연수 시작 후 연수 기간의 25~50% 이내 환불 요청 시	수업한 주를 제외한 20% 환불
연수 시작 후 연수 기간의 50% 이후 환불	환불 불가



## Management (Regulation)

- 첫 입학테스트 후 지정된 레벨과 담당강사는 특별한 사유 없이 변경 불가
- 기본 수업/기숙사/생활 규정을 어길 시 벌점 부과(벌점은 매월 누적 계산됩니다.)
- 필리핀 국경일/ 지정휴일은 수업이 없음 (보강 없음)
- 개인 위생소모품은 직접 구매해야함 (세면도구 및 휴지 등)
- 어학원에 별도 보관요청을 하지 않은 귀중품의 경우 분실/도난에 대한 책임이 없음
- 전기요금은 계량기 측정에 따라 납부
- 학원 내/외부에서 발생하는 사건/사고에 따른 책임은 학생에게 있으며, 본 사건/사고에 대한 처리는 여행자/유학생 보험 범위 내에서 처리가 되므로 반드시 보험가입 의무

규정	내용	벌점	처리사항	비고
수업 규정	레벨테스트 미참가	- 50점	벌점 누적	• 벌점 누적 50점 - 일주일 외출 금지 (가드하우스에 사진 등록)
	부정행위 적발	- 50점	벌점 누적	
	지각	- 20점	벌점 누적	• 벌점 누적 100점 - 2주일 외출 금지 (가드하우스에 사진 등록)
	결석	- 50점	벌점 누적	
	허가 없는 조퇴	- 50점	벌점 누적	• 벌점 누적 150점 : - 3주일 외출 금지 (가드하우스에 사진 등록 / 퇴교 경고) - 졸업식 참여 불가 - 수수료 및 재학증명서 발급 불가
	수업장에서 음식물 섭취	- 20점	벌점 누적	
	교사 폭행 및 지시 불이행	- 200점	퇴교	• 벌점 누적 200점 : 퇴교 조치 - 퇴교 (익일 7:00PM 퇴실) / 위급한 상황은 즉시 퇴실도 가능 - 유학원 및 부모님에게 통보 - 수수료 및 재학증명서 발급 불가 - 환불 불가
	교사와 이성교재, 금전거래	- 200점	퇴교	
기숙사 규정	기물 파손	- 100점	벌점 누적	• 현지 범죄 관련 퇴교 시 그 어떤 책임을 학원에 물을 수 없으며, 범죄 사실에 대한 처벌과 처리를 현지법에 근거하여 적용 받습니다.
	학원 내 음주	- 200점	퇴교	
	기숙사 내 흡연	- 100점	벌점 누적	• 범죄 사실에 증명되면 귀국이 매우 어렵기 때문에 범죄노출이 되는 지역은 최대한 피해야 하며, 사건/사고 발생이 빈번한 시간대에는 외출을 자제하길 바랍니다.
	이성간 방 출입	- 200점	퇴교	
	다른 방 출입/ 초대	- 100점	벌점 누적	
생활 규정	절도, 협박, 총기, 마약류 사용	- 200점	퇴교	• 현지에서 발생한 안전사고 및 의료 사고는 본인이 연수 전 등록했던 유학생/여행자 보험 내에 보장 규정에 의해 보상 받을 수 있습니다. (원내 사고 포함)
	학원집기 외부 반출 금지	- 50점	벌점 누적	
	관리자에 대한 지시 불이행	- 200점	퇴교	• 학생 내 의료서비스를 24시간 지원하고 있습니다. - 위급 상황의 경우 국적별 매니저 및 현지 관리자에게 즉각 보고합니다. - 당사자의 보고가 어려울 시 룸메이트가 의무적으로 보고 해야 합니다.
	명찰 미소지(신입생 예외)	- 20점	벌점 누적	
	기숙사 점검 불이행	- 200점	퇴교	
	성추행 및 폭력	- 200점	퇴교	
	학원 통금	- 100점	벌점 누적	
무단 외박/외출	- 100점	벌점 누적		



[www.pilaedu.com](http://www.pilaedu.com)



# PILAEDU

2017 PILAeducation

**P**hilippine  
**I**nternational  
**L**anguage  
**A**cademy

**PILA** where  
your dream  
become reality